

PRODEJE PARCEL

OBEC SLOUP V ČECHÁCH, Komenského 236, 471 52 Sloup v Čechách

zveřejňuje záměr prodeje parcel p. č.:

p.p.č. 400/2	ostatní plocha	388 m ²
dle GP č. 154/2014		

v katastrálním území Janov u Nového Boru

Pejčínovičová Jana
místostarostka obce

ve Sloupu v Čechách: vyvěšeno dne: 29.12.2014
sejmuto dne:



VÝKAZ DOSAVADNÍHO A NOVÉHO STAVU ÚDAJŮ KATASTRU NEMOVITOSTÍ															
Dosavadní stav					Nový stav										
Označení pozemku parc. číslem	Výměra parcely		Druh pozemku	Způsob využití	Označení pozemku parc. číslem	Výměra parcely		Druh pozemku	Typ stavby	Způsob využití	Způsob využití	Způsob využití	Porovnání se stavem evidence právních vztahů		
	ha	m ²				ha	m ²						Díl přechází z pozemku označeného v katastru nemovitosti	Číslo listu vlastnictví	Výměra dílu
400	*1)	1 72 85	ostat.pl. sport. a rek. pl.		400/1	1 68 98	ostat.pl. sport. a rek. pl. ostat.pl. jiná plocha						400	779	3 88
		1 72 85			400/2	3 88									

*1) Rozdíl +1 m2 vzniklý zaokrouhlením výměr (bod 14.6 přílohy katastrální vyhlášky) u dosavadní parcely č. 400

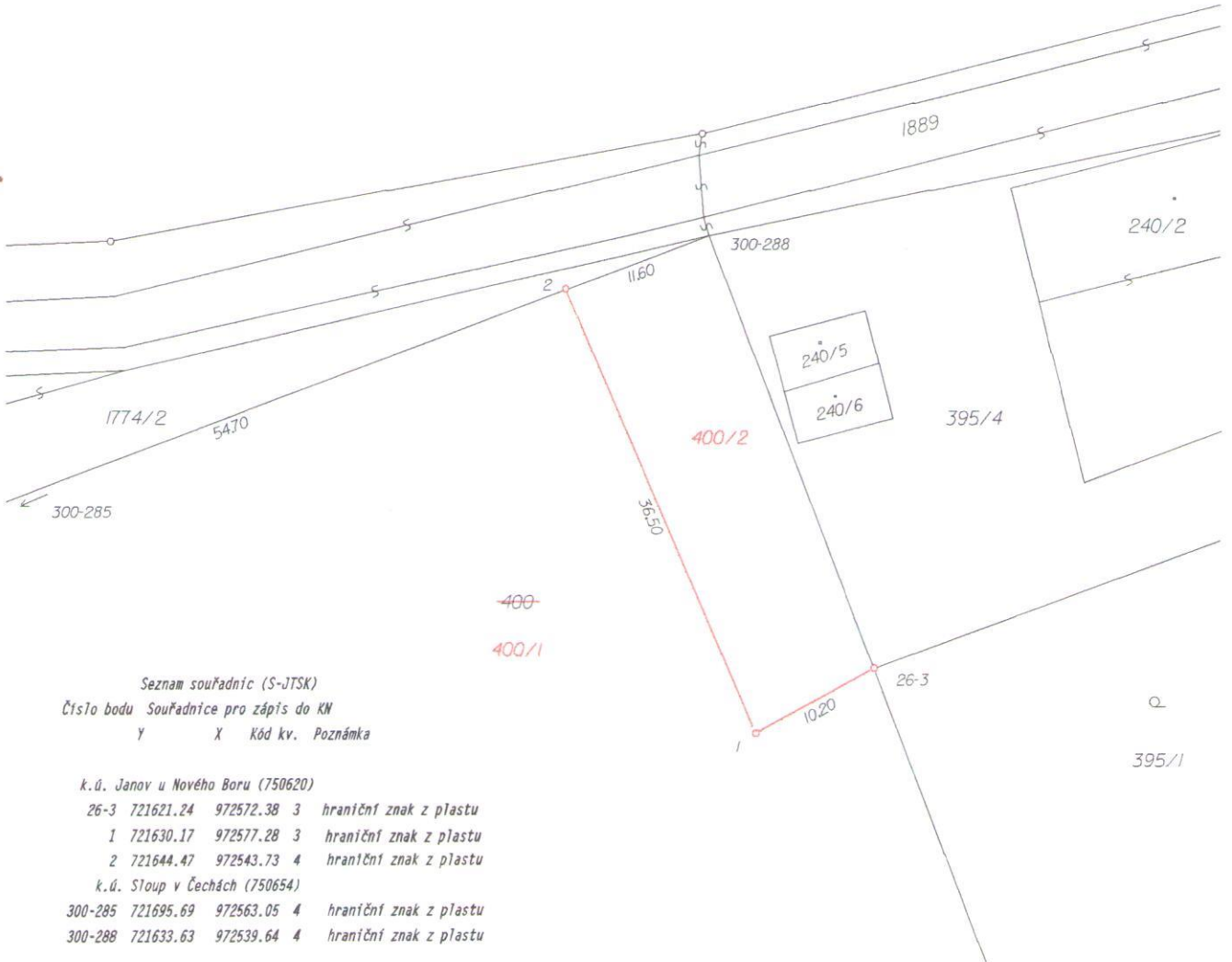

GEOMETRICKÝ PLÁN pro rozdělení pozemku		Geometrický plán ověřil/ověřené oprávněný zeměměřický inženýr:	Stejnopis ověřil/ověřené oprávněný zeměměřický inženýr:
Vyhotovitel: Ing. Petr Chmelíček Letní 3034 Česká Lípa		Jméno, příjmení: Ing. Petr Chmelíček	Jméno, příjmení:
Číslo plánu: 421-110_2014		Číslo položky seznamu úředně oprávněných zeměměřických inženýrů: 1601/1996	Číslo položky seznamu úředně oprávněných zeměměřických inženýrů:
Okres: Česká Lípa		Dne: 19.5.2014 Číslo: 150/2014	Dne: 26.5.2014 Číslo: 154/2014
Obec: Nový Bor		Náležitosti a přesnosti odpovídá právním předpisům.	Tento stejnopis odpovídá geometrickému plánu v elektronické podobě uloženému v dokumentaci katastrálního úřadu.
Kat. území: Janov u Nového Boru		Katastrální úřad souhlasí s číslováním parcel.	Ověření stejnopisu geometrického plánu v listinné podobě.
Mapový list: DKM - Nový Bor 8-6/14		KÚ pro Liberecký kraj KP Česká Lípa Zdeněk Krejčí PGP-451/2014-501 2014.05.22 10:29:48 CEST	
Dosavadním vlastníkům pozemků byla poskytnuta možnost seznámit se v terénu s průběhem navrhovaných nových hranic, které byly označeny předepsaným způsobem.			