

PRODEJE PARCEL

OBEC SLOUP V ČECHÁCH, Komenského 236, 471 52 Sloup v Čechách

zveřejňuje záměr prodeje parcel p. č.:

p.p.č. 179/2 zahrada 135 m2 dle GP č. 1123-1501/2016

v katastrálním území Sloup v Čechách

ve Sloupu v Čechách vyvěšeno dne: 6.1.2017
sejmuto dne:

Pejčinovičová Jana
místostarostka obce



VÝKAZ DOSAVADNÍHO A NOVÉHO STAVU ÚDAJŮ KATASTRU NEMOVITOSTÍ

Dosavadní stav				Nový stav										
Označení pozemku parc. číslem	Výměra parcely		Druh pozemku Způsob využití	Označení pozemku parc. číslem	Výměra parcely		Druh pozemku Způsob využití	Typ stavby	Způsob určení vymeř.	Porovnání se stavem evidence právních vztahů				
	ha	m ²			ha	m ²				Díl přechází z pozemku označeného v katastru nemovitostí	dřívější poz. evidenci	Číslo listu vlastnictví	Výměra dílu	
179	12	36	zahrada	179/1	11	01	zahrada		2	179	1	11	01	
				179/2	1	35	zahrada			179	1	1	35	
	12	36			12	36								

Výkaz údajů o bonitovaných půdně ekologických jednotkách (BPEJ) k parcelám nového stavu

Parcelní číslo podle katastru nemovitostí		Kód BPEJ	Výměra		BPEJ na dílu parcely	Parcelní číslo podle katastru nemovitostí		Kód BPEJ	Výměra		BPEJ na dílu parcely
	zjednodušené evidence		ha	m ²			zjednodušené evidence		ha	m ²	
179/1		71410	5	82							
		77201	5	19							
179/2		77201	1	35							

GEOMETRICKÝ PLÁN pro <i>rozdělení pozemku</i>	Geometrický plán ověřil úředně oprávněný zeměměřický inženýr:	
	Jméno, příjmení:	<i>Ing. Ladislav Kovář</i>
	Číslo položky seznamu úředně oprávněných zeměměřických inženýrů:	<i>221/1995</i>
	Dne: <i>13.12.2016</i>	Číslo: <i>2065/2016</i>
	Náležitosti a přesnost odpovídá právním předpisům.	
Katastrální úřad souhlasí s ožislavním parcel.		
Ověření stejnopisu geometrického plánu v listinné podobě.		
Vyhotovitel:		
<i>Ing. Ladislav Kovář</i> <i>Nerudova 631, Česká Lípa</i>		
Číslo plánu: <i>1123-1501/2016</i>		
Okres: <i>Česká Lípa</i>		
Obec: <i>Sloup v Čechách</i>		
Kat. území: <i>Sloup v Čechách</i>		
Mapový list: <i>Nový Bor 8-6/32</i>		
Dosavadním vlastníkům pozemků byla poskytnuta možnost seznámit se v terénu s průběhem navrhovaných nových hranic, které byly označeny předepsaným způsobem:		

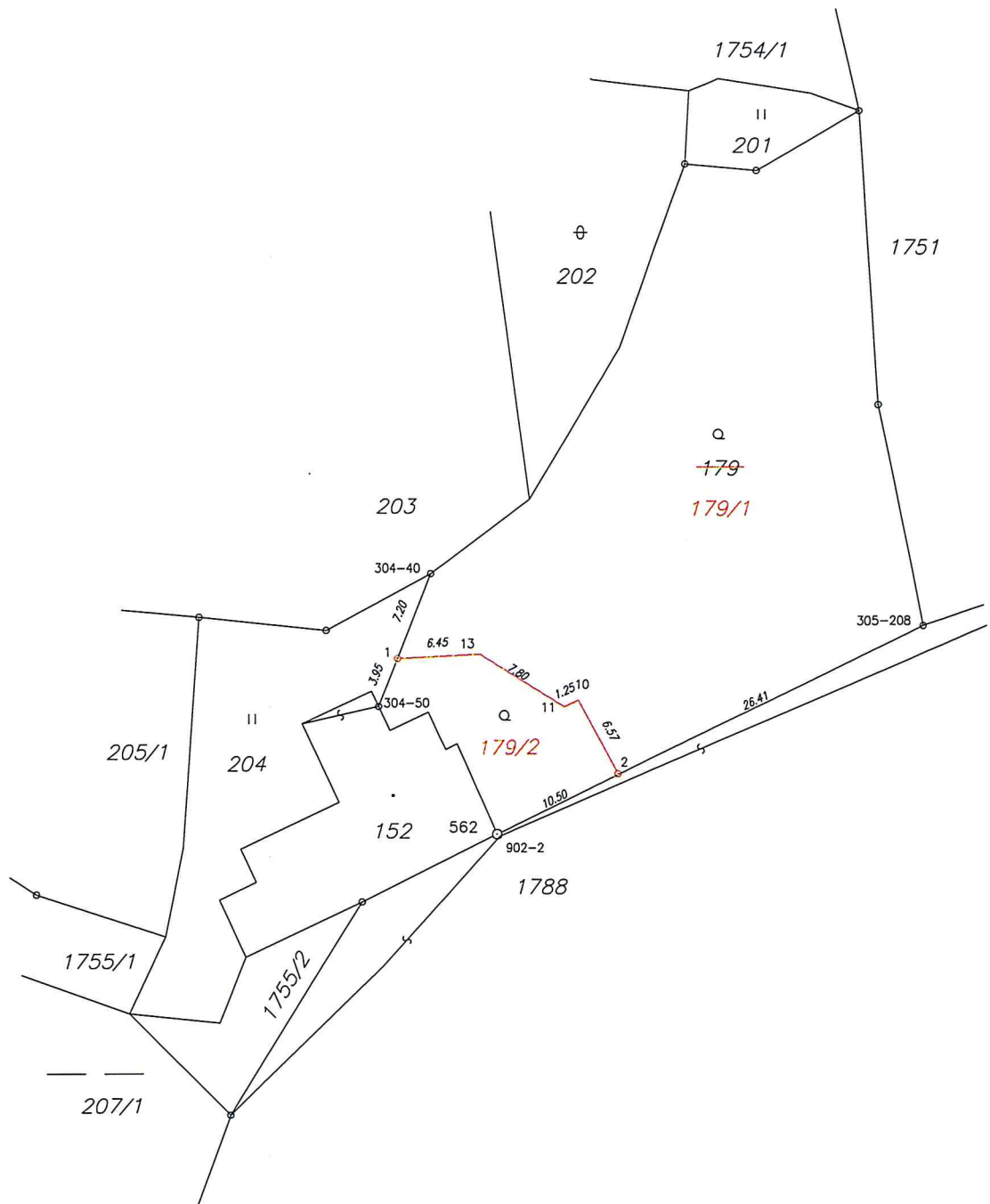

Seznam souřadnic (S-JTSK)

Č. bodu	Souřadnice pro zápis do KN			Souřadnice určené měřením		
	Y	X	kód kv.	Y	X	Poznámka
304-40	721795.12	973101.11	4			znak z plastu
304-50	721799.17	973111.45	4			hřeb
305-208	721756.71	973105.24	3			dočasná stabilizace
902-2	721789.88	973121.44	3			roh budovy
1	721797.74	973107.79	4			znak z plastu
2	721780.41	973116.81	3			znak z plastu
10	721783.56	973111.08	3			roh schodů
11	721784.67	973111.58	3			roh schodů
13	721791.31	973107.49	3			roh zdi